ИЛЛЮСТРИРОВАННЫЙ

КАТАЛОГЪ XXVII ВЫСТАВКИ

ТОВАРИЩЕСТВА
ПЕРЕДВИЖНЫХЪ ХУДОЖЕСТВЕННЫХЪ
ВЫСТАВОКЪ

1899 г.

ИСПОЛНЕНО И ИЗДАНО ХУДОЖ. ФОТОТИП.

К. А. ФИШЕРЪ.

МОСКВА,

Кузнецкій Мостъ, № 11-й.

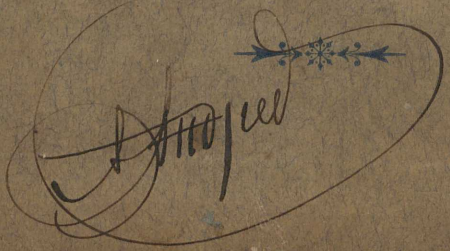

NP687.5.R4
P43
1899

ИЛЛЮСТРИРОВАННЫЙ

КАТАЛОГЪ XXVII ВЫСТАВКИ

ТОВАРИЩЕСТВА
ПЕРЕДВИЖНЫХЪ ХУДОЖЕСТВЕННЫХЪ
ВЫСТАВОКЪ.

1899 г.

ИСПОЛНЕНО И ИЗДАНО ХУДОЖ. ФОТОТИП.

К. А. ФИШЕРЪ.

МОСКВА,
Кузнецкій мостъ, № 11.

Всякаго рода репродукціи и воспроизведенія съ иллюстрацій сего каталога ВОСПРЕЩАЮТСЯ.

Цѣна (80 фотот.) 1 р. 50 к. съ перес. 1 р. 75 к.

МОСКВА.
Типо-лит. Н. И. Гросманъ и К°, Маросейка, д. Хвощинскаго.
1899.

Frick Art Reference Library

Дозволено цензурою. Москва, 14 марта 1899 г.

Каталогъ XXVII-й передвижной

ВЫСТАВКИ КАРТИНЪ

товарищества передвижныхъ художественныхъ выставокъ.

а) Картины Членовъ Товарищества:

(Картины, воспроизведенія коихъ помѣщены въ иллюстрированномъ каталогѣ помѣчены *).

А. К. Беггровъ.

1. Петербургъ.
2. Гатчинскій дворецъ (сирень).
3. Гатчино. Пріоратскій дворецъ.
*4. Нормандія. (Этрета). 48.
5. Огородъ.

П. А. Брюлловъ.

6. Горная рѣчка въ ущельи.

Н. П. Богдановъ-Бѣльскій.

*7. Бывшіе товарищи. 63.
*8. Проба голосовъ. 72.
*9. Портретъ гр. Е. П. Шереметевой. 68.

Ѳ. А. Бронниковъ.

10. Спящій мальчикъ (продано).
*11. Женская головка. 62.
12. „Santuzza“.
*13. Завтракъ дѣтей. 62.
14. Улица на Isola bella.
15. Этюдъ старухи (пріобр. Д. П. Иловайскимъ).
16. Isola bella.

В. Н. Бакшеевъ.

*17. Возвращеніе домой. 29.
18. Этюдъ.

И. П. Богдановъ.

19. О будущемъ.
20. На разсвѣтѣ.

Н. К. Бодаревскій.

20. а) Женская головка.
20. б) Купальщицы.

Е. Е. Волковъ.

*21. Богохранимый городъ Плесъ на Волгѣ. 28.
*22. Утро на Волгѣ (продано) 12.
*23. Послѣ дождя. 20.
24. Лѣтняя ночь.
25. Вечеръ.
26. Волга (продано).
27. 28. 29. 30. 31. 32. Этюды съ Волги.

А. М. Васнецовъ.

*33. Сѣверный край. (Сибирская рѣка) 4.
(Собств. Императорской Академіи Художествъ).
*34. Старорусскій городъ (продано) 38.
35. Окраины Москвы.
*36. Сумеречный вѣтеръ. 10.
37. Ранній снѣгъ.
38. Драконъ. (Иллюстрація къ разсказу А. Толстого).
(Собств. В. В. фонъ-Меккъ).
39. Villa Borghese.
40. Заливъ Castellammare.
41. Италіанскія горы.
Помпея.
42. Храмъ Юпитера.
43. Храмъ Геркулеса.
44. Улица гробницъ (продано).
45. Везувій.
46. Porta Marina.
47. Нюренбергъ (12 этюдовъ).

Н. Н. Дубовской.

48. Тишина на морѣ.
49. Океанъ.
*50. Отливъ. 61.
51. Штиль. (Собст. Императорской Академіи Худож.)
*52. Жатва. 53.
*53. Прошелъ ураганъ. 34.
54. Весенній вечеръ.
55. Восходъ луны.
56. У береговъ Бретани.
57. Свѣжій день.
58. Утро.
61. Теплый день.

Н. А. Касаткинъ.

*62. „Свиданіе съ арестованными допускается по воскресеньямъ и четвергамъ отъ 11-ти до 12 ч. дня“. Женское отдѣленіе. 7.

63. Вагранщикъ. (Собств. Д. И. Иловайскаго).
*64. Старушка натурщица. (Собств. Императорской Академіи Художествъ). 37.
65. Нѣмая просьба (продано).
66. Забулдыга-мастеровой.

А. А. Киселевъ.

*67. Прерванная жатва. 16.
*68. Размытый берегъ. (Пріобр. Д. И. Иловайскимъ). 55.
*69. Мокрый день. 6.
*70. Въ горахъ южнаго Кавказа. 24.
*71. Въ Аббасъ-Туманѣ. 67.
72. Хуторокъ.
73. Песчаныя раскопки.
74. Рѣчка Лебяжья.

А. М. Коринъ.

*77. Передъ уходомъ въ гимназію. 79.
78. Къ вечеру.

К. К. Костанди.

79. Портретъ Г-жи М. К.
80. За вышиваньемъ (продано).

Н. Д. Кузнецовъ.

81. Портретъ Г-жи Л.
82. Портретъ Г-жи Б.
83. Женская головка.
*84. Дессертъ. 56.

И. И. Левитанъ.

85. На озерѣ.
*86. Весна (продано) 30.
87. Ясная осень.

88. Ночь.
89. Къ вечеру.
*90. Сентябрьскій день. 26.
*91. Буря,—дождь. 18.
*92. Ранняя весна. (Собств. Императорской Академіи Художествъ). 14.
*93. Сумерки. 36.

К. В. Лебедевъ.

94 Царь Іоаннъ IV Грозный проситъ игумена Кирилла (Кирилло-Бѣлозерскаго монастыря) благословить его въ монахи.
(Рус. Ист. Карамзина т. IX, ч. I., примѣч. 38)
*95. Подруги. 3.
*96. Дурка. 23.
*97. Приказная изба. 11.
98. Женская головка.

К. В. Лемохъ.

*99. Безъ кормильца. 47.
100. Отдыхъ натурщицы.
101. **Митька**. (Пріобр. Его Величествомъ Государемъ Императоромъ).
*102. Этюдъ. 66.
103. Этюдъ.

В. Е. Маковскій.

*104. Пьяная улица (приволжскій городокъ). 19.
*105. Домой. (Финляндія.) 9.
*106. На гастроли. 35.
107. Финляндія.
*108. Весеннее утро. (Финляндія). 32.
*109. „Не припомню“....50.
109 а. У часовщика.
109 б. Просительница.

109 в. Малороссіянка.
109 г. Мѣщанка.

С. Д. Милорадовичъ.

*110. Путешествіе протопопа Аввакума по Сибири. 58.
111. Протопопъ Аввакумъ въ Братскомъ острогѣ.

Г. Г. Мясоѣдовъ.

*112. Учан-су,—близъ Ялты. 8.
*113. Этюдъ. 17.
114. Этюдъ.
115. Лѣтній вечеръ.
*116. Близъ Ялты,—ущелье Ай-Василь. 2.
117. Весна въ Крыму.
118. Дорога въ Гурзуфъ.
*119. Вечеръ. 22.
120. Ночь наступаетъ.

В. М. Максимовъ.

*121. Лѣстница къ могиламъ предковъ А. С. Пушкина, въ Святогорскомъ монастырѣ (продано) 69.
*122. Памятникъ на могилѣ А. С. Пушкина. 41.
123. Видъ изъ Тригорскаго на р. Сороть.
124. Домикъ няни въ с. Михайловскомъ (съ сѣверн. стороны).
125. Домикъ няни въ с. Михайловскомъ (съ юго-восточной стороны).
126. Озеро питьевой воды въ Святыхъ горахъ.
127. Баня, въ которой жилъ А. С. Пушкинъ въ с. Тригорскомъ.
128. Кабинетъ А. Н. Вульфа въ Тригорскомъ.
129. Видъ дали со Святыхъ горъ.
130. По пути изъ Святыхъ горъ въ с. Михайловское.
131. По пути изъ Святыхъ горъ въ с. Михайловское.

П. А. Нилусъ.

*132. На мосткахъ. 54.
133. Оттепель на улицѣ.
134. Въ передней.
135. Утренняя газета (продано).
136. На улицѣ зимой.
137. Въ полѣ.
138. На свадьбѣ.

М. В. Нестеровъ.

*139. Святый Дмитрій Царевичъ убіенный. 64.
*140. Пресвятая Дѣва Марія. 76.
*141. Въ сумеркахъ. 71.

Л. В. Позенъ.

141 а. Н. А. Ярошенко (статуэтка).
141 б. Бюстъ Н. А. Ярошенко.

И. Е. Рѣпинъ.

*141. Портретъ Д. А. Щербиновскаго. 75.

В. И. Суриковъ.

*142. Переходъ Суворова черезъ Альпы въ 1799 год. 74. (пріобр. Его Величествомъ Государемъ Императоромъ).

С. И. Свѣтославскій.

*143. Весенній день. 57.

А. С. Степановъ.

*144. У лѣсной сторожки. 40.
*145. Осенью (продано). 33.

В. А. Сѣровъ.

*146. Портретъ Н. А. Римскаго-Корсакова. 52.

А. Н. Шильдеръ.

*147. Вечеръ. 59.
148. Прибой.
149. Скалистый берегъ.
150. Въ Ялтѣ (продано).
151. Крымскіе этюды: Въ горахъ надъ Гурзуфомъ.
152. Крымскіе этюды: Костопль надъ Гурзуфомъ.
153. Крымскіе этюды: Русло ручья надъ Гурзуфомъ.
154. Крымскіе этюды: Георгіевскія скалы.
155. Крымскіе этюды: Берегъ Георгіевскаго монастыря.
156. Крымскіе этюды: Въ лѣсу надъ Гурзуфомъ.
157. Крымскіе этюды: Въ лѣсу надъ Гурзуфомъ.

Э. Я. Шанксъ.

*158. Любимая кукла. 15.
*159. Усердіе. 27.

И. И. Шишкинъ †.

160. Заброшенная мельница.
160а. Сухостой.

Н. А. Ярошенко †.

161. Портретъ В. В. Короленко.
162. Отдыхъ въ горахъ Кавказа.
163. Въ ожиданіи обѣда. (Уралъ).
164. Золотоискатель. (Уралъ).
165. Іерусалимъ. Голова еврея (продано).
166. Іерусалимъ. Бедуинъ.
167. Іерусалимъ. Голова еврея.
168. Іерусалимъ. Голова еврея.
169. Іерусалимъ. Подземелье храма Давида.
170. Іерусалимъ. Подземелье храма Давида.
171. Принцевы острова.
172. Мечеть на Принцевыхъ островáхъ.

Н. А. Ярошенко †.

173. Берегъ Чернаго моря. (Крымъ) (продано).
174. Горная рѣчка (Кавказъ).
175. Горы Джиналъ близъ Кисловодска.
176. Горы близъ Кисловодска (продано).
177. Дорога въ горахъ. (Кавказъ).
178. Скалы въ Березовой балкѣ (Кисловодскъ).
*178а. Портретъ ген.-ад. Н. Н. Обручева. 78.
179. Верблюдъ. (Египетъ).
180. Тропинка въ горахъ Кавказа.
180а. Горы у р. Кубани.

б) Картины экспонентовъ:

Н. А. Богатовъ.

*181. Весна. 42.

Н. Н. Бажинъ.

182. Деревенскій дворъ.

В. К. Бялыницкій-Бируля.

183. Лѣсъ обнажился.
184. Степная рѣчка весной.

Е. І. Буковецкій.

185. Портретъ проф. А. А. Павловскаго.

С. А. Виноградовъ.

(Членъ Товарищества).

186. На зарѣ (продано).
*187. Нищіе. 43.

С. М. Волнухинъ.

*188. Бюстъ П. М. Третьякова. 1.

А. Н. Выѣзжевъ.

188а. „Летивъ орелъ черезъ море
„Ой,—да й море питы"...
(Украинская пѣсня).

Н. К. Грандковскій.

189. Насѣдка.
*190. Вдовецъ. 65.

И. Л. Гороховъ.

191. Въ кузницѣ.
192. Въ мастерской.

Г. С. Головковъ.

*193. Морозный день. 77.
*194. Весна. 73.
195. Оттепель.

Н. Н. Гриценко.

196. Прибытіе на Б.-Кронштадтскій рейдъ французской эскадры 11 августа 1897 г.

Досѣкинъ.

(Членъ Товарищества).

197. Начало ночи. (Собств. Императорской Академіи Художествъ).
198. Новолуніе.

Т. Я. Дворниковъ.

199. Къ вечеру.

С. Ю. Жуковскій.

200. Въ глухую полночь.
201. Апрѣльскій вечеръ.
202. Весенняя вода. (Собств. Императорской Академіи Художествъ).

203. Пригрѣло.
204. Пробужденіе природы.

А. А. Зарѣцкій.

205. Водохранилище въ Бухарѣ.
206. Черное море.
207. Энзелинскій заливъ.
208. Р. Вишера (Уральская).

С. В. Ивановъ.
(Членъ Товарищества).

*209. Въ лѣсу. Памяти Стефана Пермскаго и другихъ просвѣтителей инородцевъ. 5.

К. В. Иванова †.

*210. Обманутое ожиданіе. 31.

С. Т. Коненковъ.

*211. Камнебоецъ. 49.

В. В. Коноваловъ.

212. Лилія.

А. А. Куренной.

213. Подъ диктовку.

А. А. Киселевъ.

214. Маленькая художница.
215. Крестьянская изба.
216. Подруги.

А. Н. Каринская.

217. Этюдъ еловаго лѣса.

К. А. Коровинъ.

218. Дѣвушка съ фонарями (продано).

П. А. Левченко.

219. Улица въ Алуштѣ.
220. Водяная мельница.
221. Возлѣ мельницы.

К. П. Левинъ.

222. Ранней весной.

А. В. Маковскій.

*223. Съ барчукомъ на охоту. 45.
*224. Надоѣла. 60.

И. С. Малининъ.

225. Нежданная бѣда.
226. Больной.

Н. К. Пимоненко.

(Членъ Товарищества).

*227. Въ саду. 21.
* 228. Жертва фанатизма. 13.

К. К. Первухинъ.

(Членъ Товарищества).

*229. Осень на р. Кабардинкѣ. 44.
230. Rio S. Marino.

В. В. Переплетчиковъ.

231. Зимній день.
232. Весна. (продано).

К. П. Пынѣевъ.

233. Милостыня.

В. Н. Пчелинъ.

*234. Продавщица цвѣтовъ въ Парижѣ. 39.

А. Л. Ржевская.
(Членъ Товарищества).

235. Сумерки.

Ѳ. И. Рербергъ.

236. Въ базарный день.
237. На Воложкѣ.

Е. С. Селивачева.

238. У отца.

В. Я. Суреньянцъ.

*239. Семирамида у трупа Арая. 70.

С. А. Севастьяновъ.

240. Монастырскій хуторъ.
241. Псковъ,—раннее утро.

П. І. Серегинъ.

242. Полузамерзшая рѣчка.

В. И. Соколовъ.

242а. Въ лѣсной сторонѣ.

В. Я. Тишинъ.

243. Сборы къ обѣднѣ. (Собств. Императорской Академіи Художествъ).

Кн. П. Трубецкой.

*244. Бюстъ Л. Н. Толстого. 80.

Э. Г. Фаллизъ.

245. Вишни.

А. А. Шурыгинъ.

246. Въ ученьи.
*247. Чтеніе письма. 25.

Г. Ѳ. Ярцевъ.

(Членъ Товарищества).

248. Утро на Чулымѣ.
*249. За полярнымъ кругомъ. 51,

„....гдѣ клубится
Безпредѣльный Енисей".
Хомяковъ.

*250. Енисей въ Саянскихъ горахъ. 46.

ДЛЯ ЗАМѢТОКЪ.

ДЛЯ ЗАМѢТОКЪ.

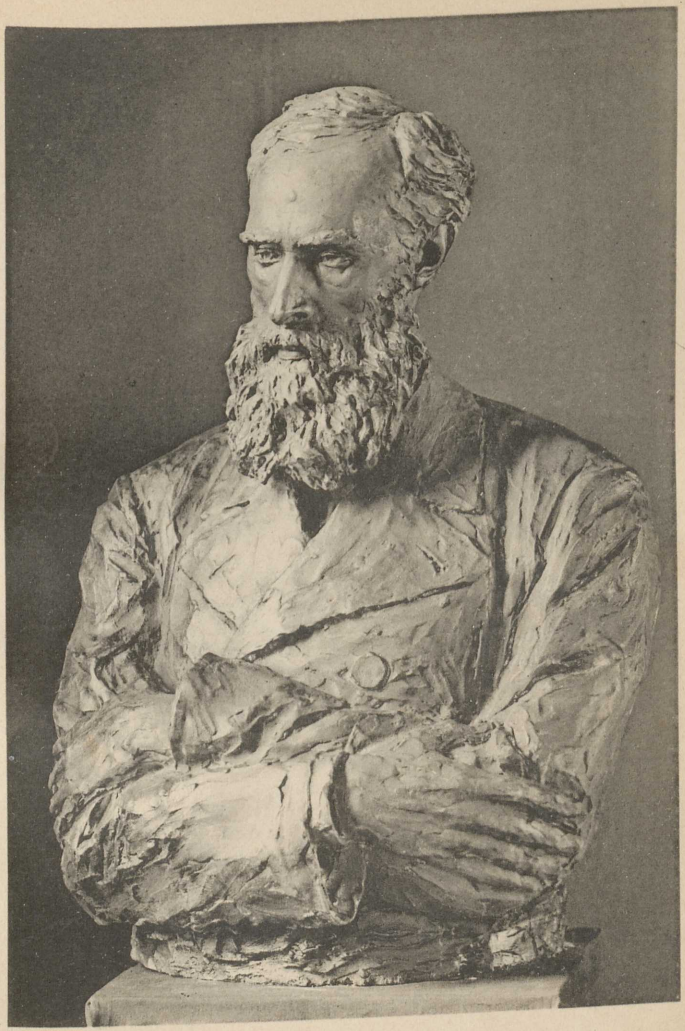

Волнухинъ С. М.

Бюстъ П. М. Третьякова.

Мясоѣдовъ Г. Г. Разм. 57×40 сант.

Ай-Василь—ущелье.

Лебедевъ К. В. Разм. 42×32 сант.

Подружки.

Васнецовъ А. М.

Разм. 179×252 сант.

Сибирская рѣка.

Ковальщик польский
Cowalchik. мастер -

Ивановъ.

Разм. 122×253 сант.

Въ лѣсу.

5

Киселевъ А. А.

Разм. 89×160 сант.

Мокрый день.

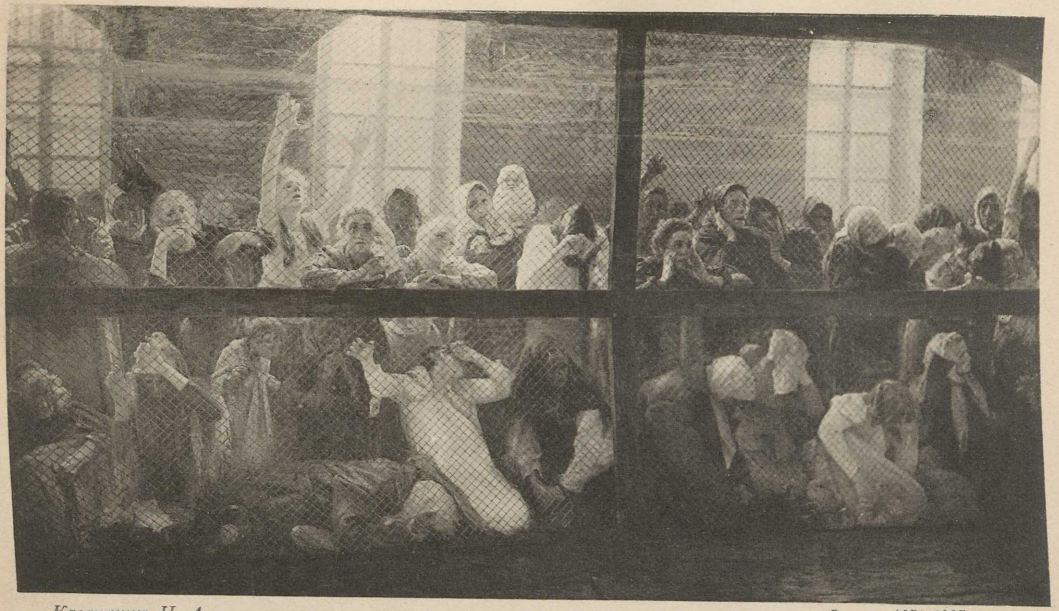

Касаткинъ Н. А.

Разм. 195×337 сант.

Арестантки на свиданіи.

Мясоѣдовъ Г. Г. Разм. 57×40 сант.

Учан-су (водопадъ близъ Ялты).

Маковскій В. Е. Разм. 106×82 сант.

Домой (Финляндія).

Васнецовъ А. М.

Разм. 181×250 сант.

Сумеречный вѣтеръ.

Лебедевъ К. В.

Разм. 69×95 сант.

Приказная изба.

Волковъ Е. Е.

Разм. 69×118 сант.

Утро на Волгѣ.

Пимоненко Н. К.

Разм. 177×240 сант.

Жертва фанатизма.

Левитанъ И. И.

Разм. 67×93 сант.

Ранняя весна.

Шанксъ Э. Я.

Разм. 75×97 сант.

Любимая кукла.

Киселевъ А. А.

Разм. 135×196 сант.

Прерванная жатва.

Мясоѣдовъ Г. Г. Разм. 48×32 сант.

Этюдъ (дѣвочка изъ Полтавы).

Левитанъ И. И. Разм. 209×266 сант.

Буря—дождь.

Маковскій В. Е. Разм. 55×45 сант.

Пьяная улица. (Приволжскій городокъ).

Волковъ Е. Е.

Разм. 50×68 сант.

Послѣ дождя.

Пимоненко Н. К.

Разм. 202×138 сант.

Въ саду.

Мясоѣдовъ Г. Г.

Разм. 32×53 сант.

Вечеромъ.

Лебедевъ К. В.

Разм. 44×53 сант.

Дурка.

Киселевъ А. А.

Разм. 58× 94 сант.

Въ горахъ южнаго Кавказа.

Шурыгинъ А. А. Разм. 44×34 сант.

Чтеніе письма.

Левитанъ И. И.

Разм. 93×125 сант.

Сентябрскій день.

Шанксъ Э. Я. Разм. 72×56 сант.

Усердіе.

Волковъ Е. Е.

Разм. 89×143 сант.

Богохранимый г. Плесъ на Волгѣ.

Бакшеевъ В. Н.

Разм. 41×53 сант.

Возвращеніе на родину.

Левитанъ И. И.

Разм. 62×71 сант.

Весна.

Иванова К. В. Разм. 106×70 сант.

Обманутое ожиданіе.

Маковскій В. Е.

Разм. 86×74 сант.

Весеннее утро. (Финляндія).

Степановъ А. С.

Разм. 46×70 сант.

Осенью

Дубовской Н. Н. Разм. 94×134 сант.

Прошелъ ураганъ.

Маковскій В. Е. Разм. 96×110 сант.

На гастроли.

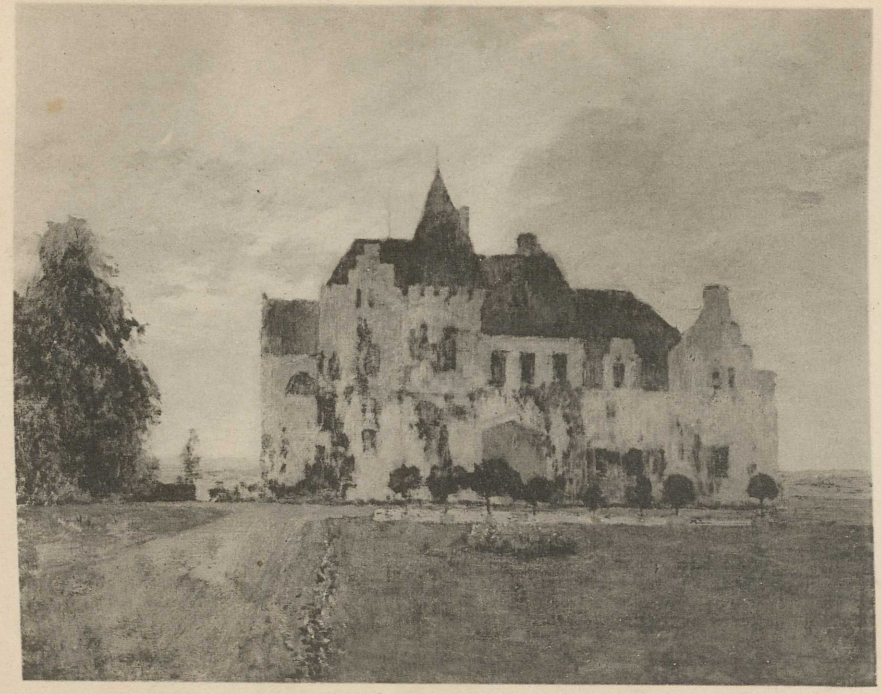

Левитанъ И. И.

Разм. 93×107 сант.

Сумерки.

Касаткинъ Н. А. Разм. 34×26 сант.

Старушка-натурщица.

Васнецовъ А. М. Разм. 120×110 сант.

Старо-русскій городъ.

Пчелинъ В. Н. Разм. 116×89 сант.

Продавщица цвѣтовъ въ Парижѣ.

Степановъ А. С.

Разм. 77×134 сант.

У лѣсной сторожки.

Максимовъ В. М.

Разм. 25×35 сант.

Памятникъ на могилѣ А. С. Пушкина.

Богатовъ Н. А.

Разм. 81×125 сант.

Весна.

Виноградовъ С. А.

Разм. 52×69 сант.

Нищіе.

Первухинъ К. К. Разм. 69×110 сант.

Осень на Кабардинкѣ.

Маковскій А. В.

Разм. 100×160 сант.

Съ барчукомъ на охоту.

Ярцевъ Г. Ѳ. Разм. 87×136 сант.

Енисей въ Соянскихъ горахъ.

Лемохъ К. В.

Разм. 59×72 сант.

Безъ кормильца.

Бегровъ А. К.

Разм. 32×49 сант.

Нормандія.

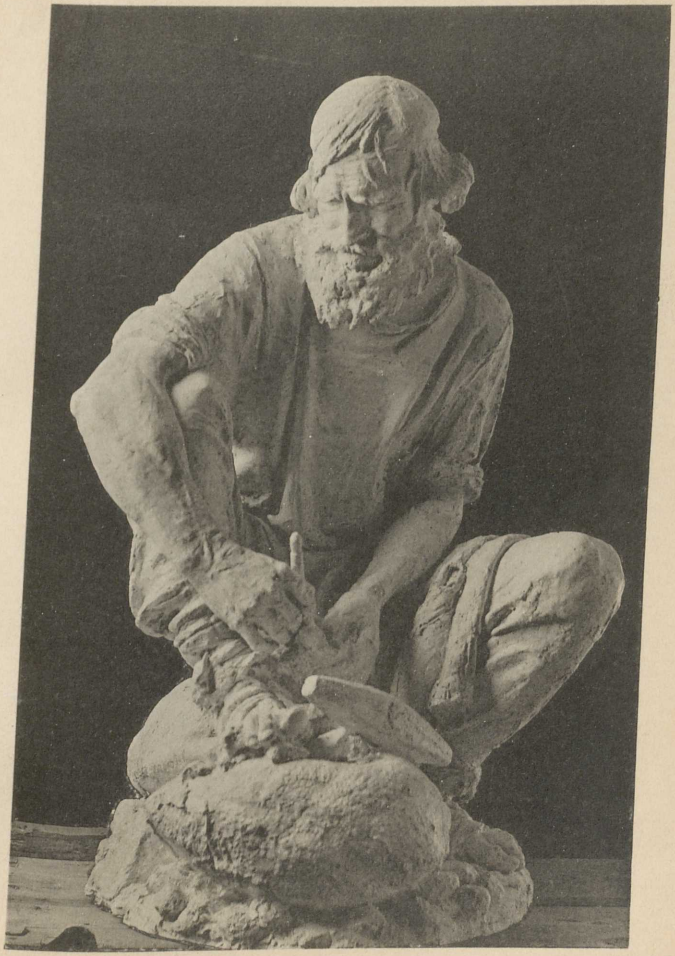

Коненковъ С. Т. Выш. 112 сант.

Камнебоецъ.

Маковскій В. Е. Разм. 55×44 сант.

„Не припомню“...

Ярцевъ Г. Ѳ.

Разм. 84×141 сант.

За полярнымъ кругомъ.

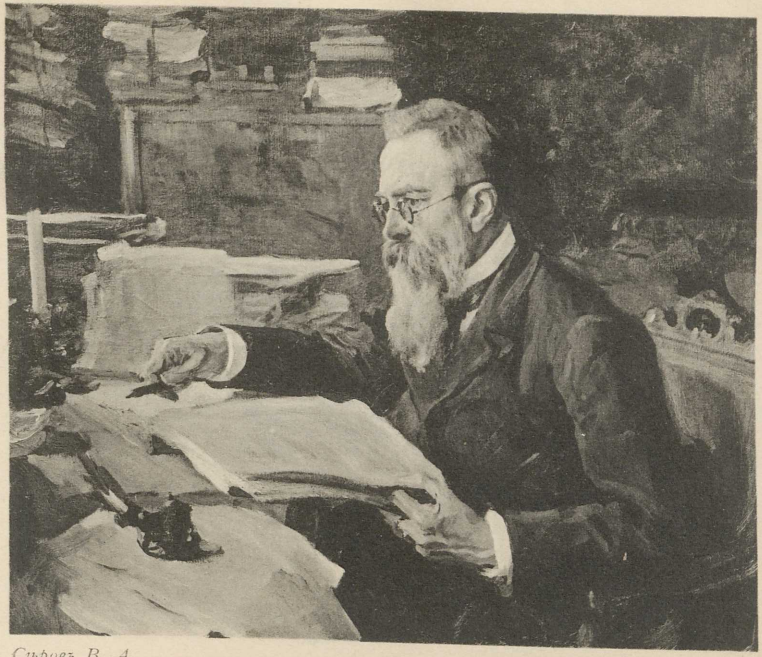

Сѣровъ В. А.

Разм. 95×115 сант.

Портр. Н. А. Римскаго-Корсакова.

Дубовской Н. Н.

Разм. 87×134 сант.

Жатва.

Нилусъ П. А.

Разм. 50×67 сант.

На мосткахъ.

Киселевъ А. А.

Разм. 89×160 сант.

Размытый берегъ.

Кузнецовъ Н. Д.

Разм. 32×34 сант.

Дессертъ.

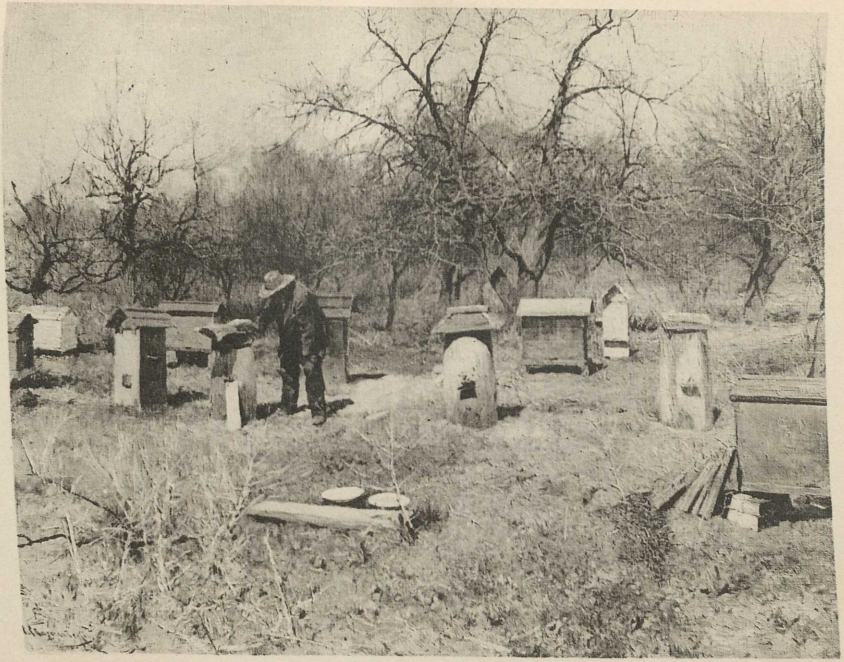

Свѣтославскій С. И.

Разм. 138×173 сант.

Весенній день.

Милорадовичъ С. Д. Разм. 123×170 сант.

Путешествіе протопопа Аввакума по Сибири.

Шильдеръ А. Н.

Разм. 179×286 сант.

Вечеръ

Маковскій А. В.

Разм. 72×90 сант.

Надоѣла.

Дубовской Н. Н.

Разм. 91×134 сант.

Отливъ.

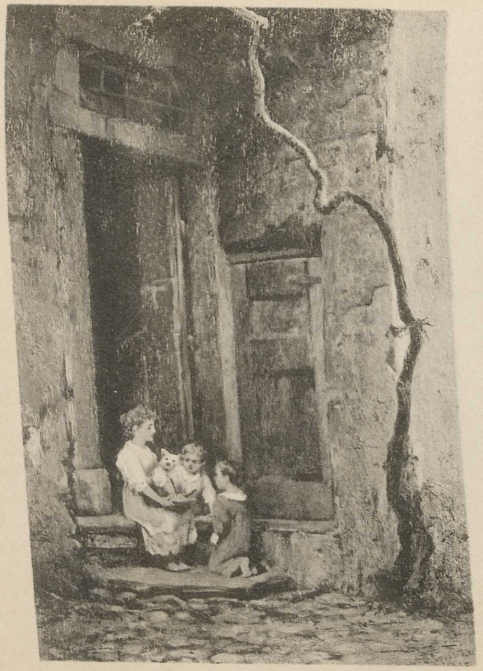

Бронниковъ Ѳ. А. Разм. 39×23 сант.

Завтракъ дѣтей.

Бронниковъ Ѳ. А. Разм. 25×19 сант.

Женская головка.

Богдановъ-Бѣльскій Н. П. Разм. 120×160 сант.

Бывшіе товарищи.

Нестеровъ М. В. Разм. 200×148 сант.

Святой Дмитрій Царевичъ убіенный.

Грандковскій Н. К.

Разм. 59×114 сант.

Вдовецъ.

Лемохъ К. В. Разм. 71×38 сант.

Этюдъ.

Киселевъ А. А.

Разм. 66×89 сант.

Въ Аббасъ-Туманѣ.

Богдановъ-Бѣльскій Н. П. Разм. 177×124 сант.

Портр. гр. Е. П. Шереметевой.

Максимовъ В. М. Разм. 35×25 сант.

Лѣстница къ могиламъ предковъ.
А. С. Пушкина.

Суреньянцъ В. Я. Разм. 205×97 сант.

Семирамида у трупа Арая.

Нестеровъ М. В.

Разм. 40×48 сант.

Въ сумеркахъ.

Богдановъ-Бѣльскій Н. П. Разм. 97×64 сант.

Проба голосовъ.

Головковъ Г. С.

Разм. 95×128 сант.

Весна.

Суриковъ В. И. Разм. 500×360 сант.

Переходъ Суворова черезъ Альпы
въ 1799 году.

Рѣпинъ И. Е. Разм. 105×88 сант.

Портр. Д. А. Щербиновскаго.

Нестеровъ М. В. Разм. 74×47 сант.

Пресвятая Дѣва Марія.

Головковъ Г. С. Разм. 95×128 сант.

Морозный день.

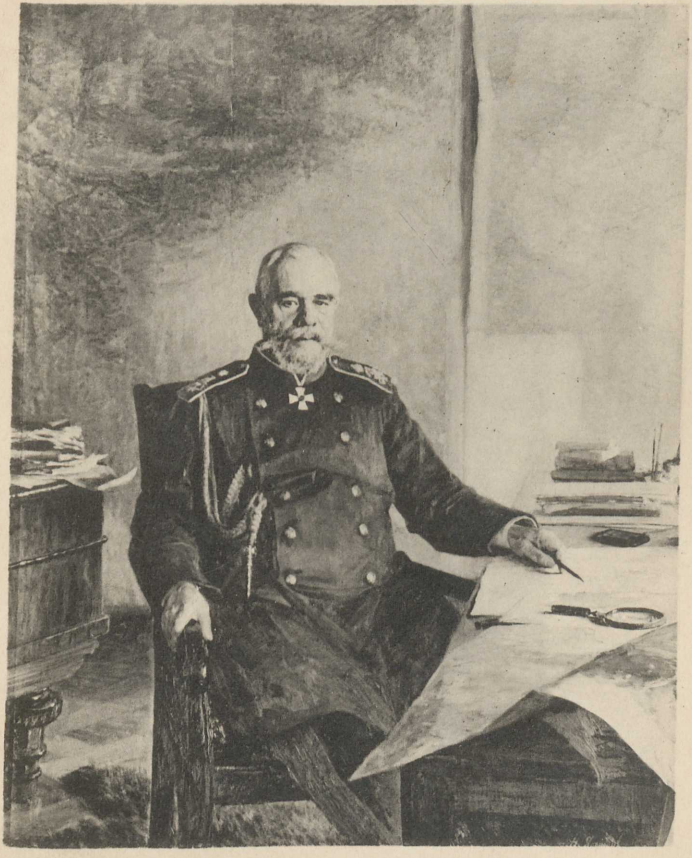

Ярошенко Н. А. Разм. 175×139 сант.

Портретъ генер. Н. Н. Обручева.

Корнѣевъ А. М. Разм. 80×61 сант.

Передъ уходомъ въ гимназію.

Трубецкой П. кн. Вышина 100 сант.

Бюстъ гр. Л. Н. Толстого.

10-
Ф 96423/1185

Цѣна 1 р. 50 к.
„ съ пер. 1 р. 75 к.